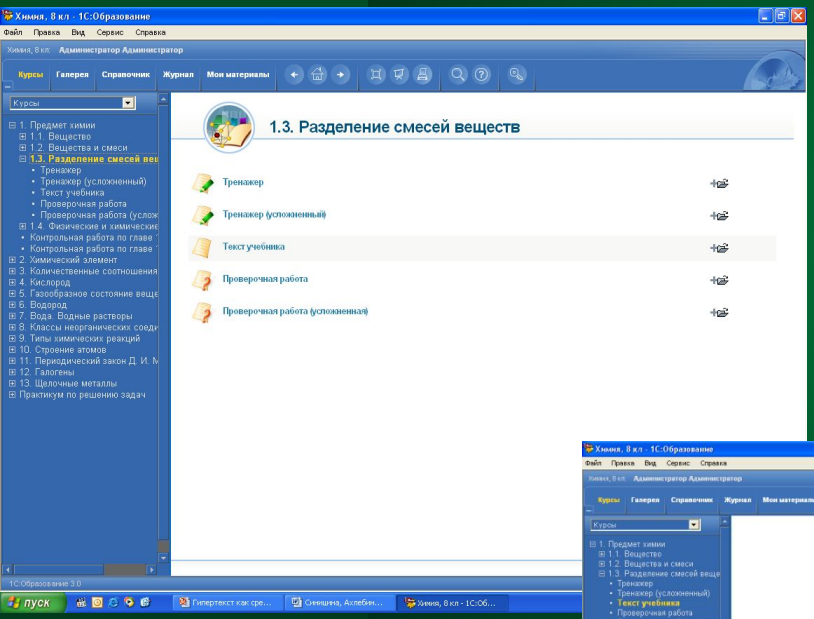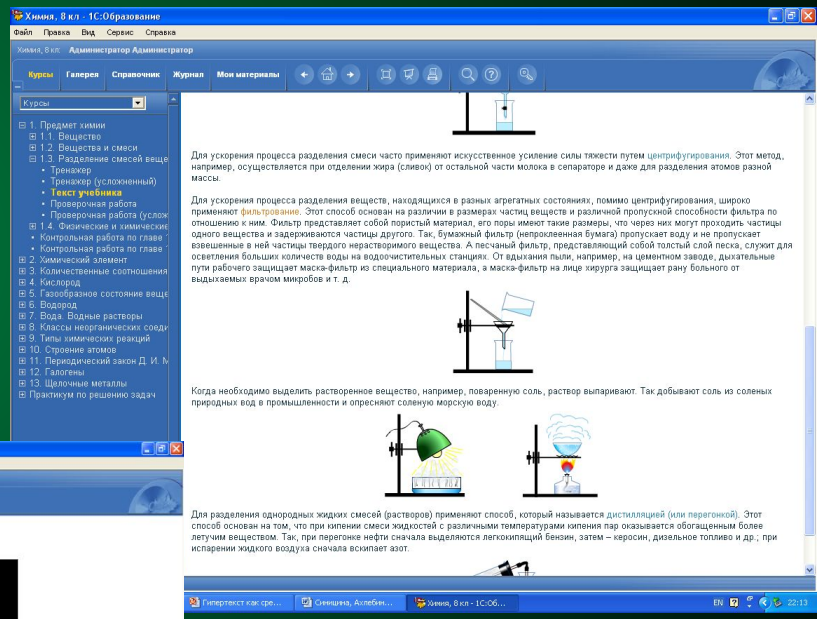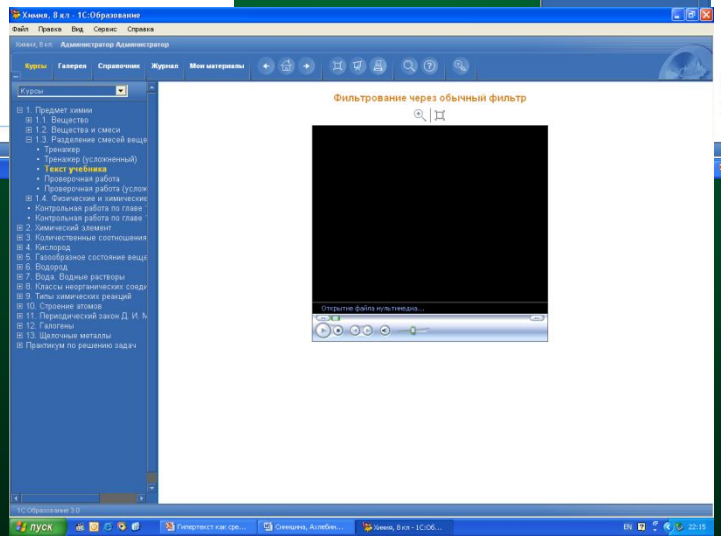Урок-конференция в 8 классе по теме "Чистые вещества и смеси" с использованием Образовательного комплекса: «1С: Школа. Химия, 8 класс» и методического комплекта Габриеляна О. С. и др.